

Zwischen
Ruthe und
Koldingen

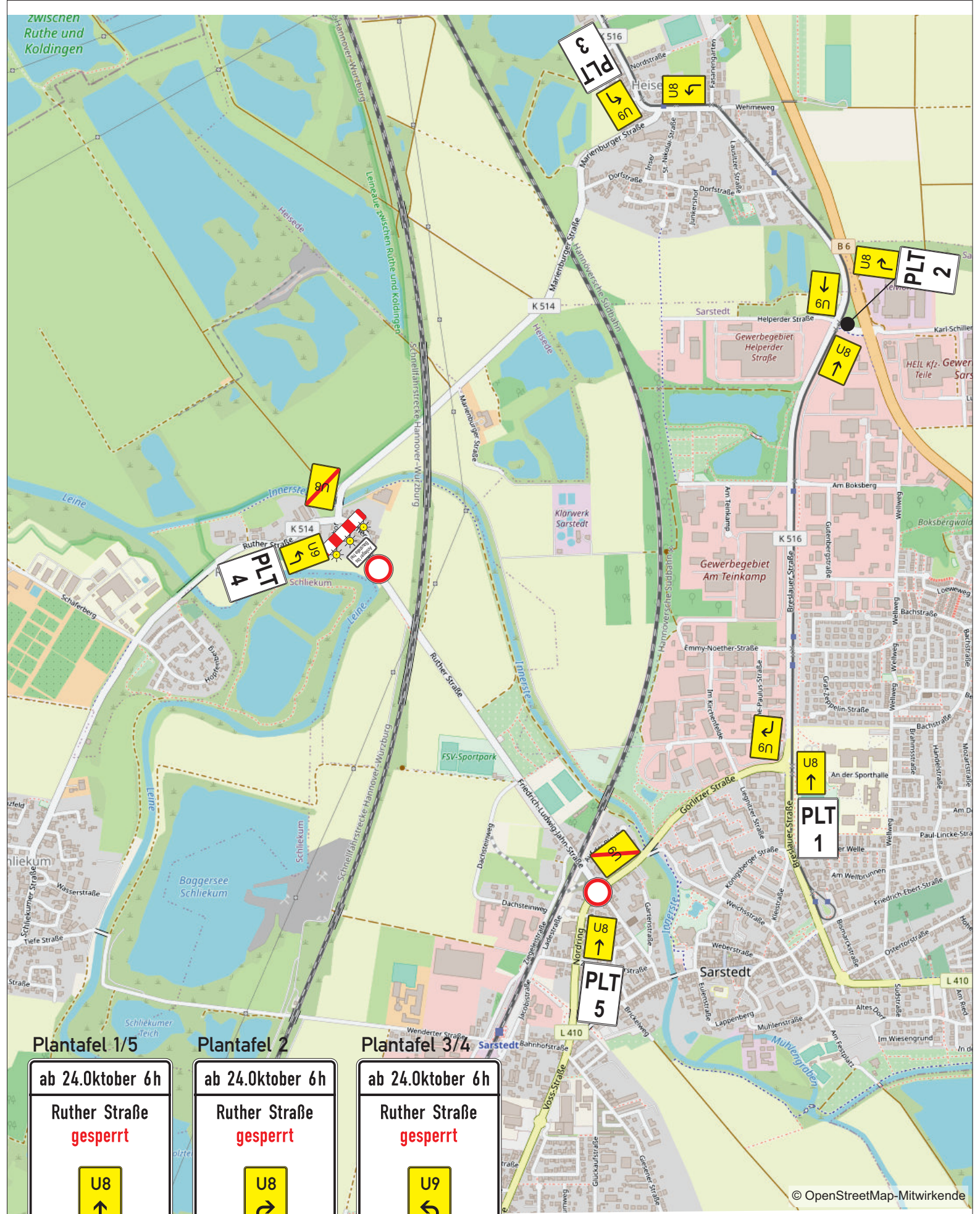

Plantafel 1/5

ab 24. Oktober 6h

Ruther Straße
gesperrt

U8
↑

Plantafel 2

ab 24. Oktober 6h

Ruther Straße
gesperrt

U8
↘

Plantafel 3/4

ab 24. Oktober 6h

Ruther Straße
gesperrt

U9
↙

	Datum	Name
gezeichnet	29.09.22	Langemeyer
geändert	-----	-----
geprüft	-----	-----

B.A.S. Verkehrstechnik AG
Hoher Holzweg 15 · 30966 Hemmingen · Tel.: +49 5101 9281-0 · Fax: -80

Maßstab
ohne

Sarstedt
Nordring
Umleitung 5. BA

Bauleiter:	Herr Besmehn
Auftrags-Nr.:	30408
Ausf. Firma:	-----
Bereitschaftsdienst außerhalb der Geschäftszeit: +49 5101 9281-88	-----
Beginn:	-----
Dauer:	-----
Vervielfältigung und Weitergabe nur mit Zustimmung der B.A.S. AG	

Plan Nr.
1

© OpenStreetMap-Mitwirkende